

## Protocol Meldcode huiselijk geweld en kindermishandeling



J.H. Donnerschool

Status: Definitief  
MR: Ingestemd d.d.22 juni 2020  
Eigenaar: Mevr. F. (Felice) Doppenberg, Mevr. L. (Lucie) Graus.  
Bedoeld voor: MT, OP, OOP, ouders/verzorgers, leerlingen  
Evaluatie: Jaar na instemming: eventuele wijzigingen in taken jaarlijks aanpassen

<b>INLEIDING</b>	<b>3</b>
<b>1. ONDERBOUWING STAPPENPLAN</b>	<b>4</b>
<b>2. ROUTE BIJ SIGNALLEN VAN HUISELIJK GEWELD EN KINDERMISHANDELING</b>	<b>5</b>
<b>3. WIE ZIJN DE AANDACHTSFUNCTIONARISSEN?</b>	<b>6</b>
<b>4. STAPPEN BIJ SIGNALLEN VAN HUISELIJK GEWELD EN KINDERMISHANDELING</b>	<b>7</b>
STAP 1: IN KAART BRENGEN VAN SIGNALLEN	7
STAP 2: COLLEGALE CONSULTATIE EN RAADPLEEG ZO NODIG VEILIG THUIS	7
STAP 3: GESPREK MET DE OUDERS/VERZORGERS EN/OF LEERLING	7
STAP 4: WEGEN VAN HUISELIJK GEWELD/KINDERMISHANDELING VOLGENS HET AFWEGINGSKADER VOOR HET ONDERWIJS	7
STAP 5 : NEEM TWEE BESLISSINGEN	7
<b>5. VERANTWOORDELIJKHEDEN VAN DE J.H. DONNERSCHOOL</b>	<b>9</b>
<b>SOCIALE KAART VAN DE J.H. DONNERSCHOOL LOCATIE HILVERSUM</b>	<b>11</b>
<b>SOCIALE KAART VAN DE J.H. DONNERSCHOOL LOCATIES SO EN VSO DE GLIND</b>	<b>13</b>
<b>COLOFON1</b>	<b>16</b>

## Inleiding

Huiselijk geweld en kindermishandeling zijn ernstige zaken. Daar zijn de medewerkers en andere betrokkenen van de J.H. Donnerschool zich zeer van bewust. Wat moet de medewerker doen als hij of zij vermoedt dat er wellicht sprake is van huiselijk geweld en/of mishandeling?

Mocht jij een vermoeden hebben dat er iets op dit gebied speelt, lees dan dit protocol en neem contact op met de schoolmaatschappelijk werker van jouw locatie. In dit protocol worden zij aandachtsfunctionarissen genoemd.

Nieuw is dat vanaf 2019 een afwegingskader onderdeel is van deze Meldcode. Dit is specifiek ingericht voor iedere beroepsgroep, dus ook voor het onderwijs. Dit protocol is speciaal geschreven voor de J.H. Donnerschool. Iedereen die bij de J.H. Donnerschool werkt, heeft als professional een eigen verantwoordelijkheid ten aanzien van melden, het advies is om altijd een schoolmaatschappelijk werker te betrekken.

Vanaf 1 juli 2013 is de wet Verplichte Meldcode Huiselijk Geweld en Kindermishandeling van kracht. In het kader van kwaliteitszorg, is de plicht opgelegd om een meldcode te hanteren voor huiselijk geweld en kindermishandeling, daaronder ook begrepen seksueel geweld, vrouwelijke genitale verminking (ook wel genoemd meisjesbesnijdenis) en eengerelateerd geweld. De verplichting geldt voor organisaties en zelfstandige medewerkers in de gezondheidszorg, onderwijs, kinderopvang, maatschappelijke ondersteuning, jeugdzorg, justitie en politie.

Vanaf januari 2019 gaan scholen en organisaties met de verbeterde Meldcode en het afwegingskader werken. De verbeterde Meldcode is tot stand gekomen om situaties van onveiligheid beter en eerder in beeld te krijgen. In de Meldcode is in stap 4 en 5 een afwegingskader opgenomen. Het afwegingskader bestaat uit vijf vragen. Om duidelijkheid te krijgen of een onveilige situatie al eerder is gesignaleerd en om deze signalen te kunnen combineren is er bij Veilig Thuis een radarfunctie toegevoegd. De radarfunctie zorgt ervoor dat de meldingen beter gemonitord worden door Veilig Thuis.

Dit protocol is ontwikkeld in samenwerking met het Advies- en Meldpunt Kindermishandeling, Bureau Jeugdzorg Zuid-Holland en GGD Hollands Midden. Deze informatie mag met bronvermelding worden gebruikt.

Copyright © 2012 JSO Expertisecentrum voor jeugd, samenleving en ontwikkeling.

Meer informatie is te vinden op de volgende websites:

- <https://www.rijksoverheid.nl/documenten/rapporten/2017/01/09/basismodel-meldcode-huiselijk-geweld-en-kindermishandeling>
- <https://www.rijksoverheid.nl/binaries/rijksoverheid/documenten/richtlijnen/2017/07/28/afwegingskader-in-de-meldcode-huiselijk-geweld-en-kindermishandeling/afwegingskader.pdf>

## 1. Onderbouwing stappenplan

Dit stappenplan is het startpunt om verantwoorde stappen te nemen bij vermoeden en/of constateren van huiselijk geweld en kindermishandeling:

- De J.H. Donnerschool is verantwoordelijk voor een goede kwaliteit van dienstverlening aan zijn leerlingen. Deze verantwoordelijkheid is zeker ook aan de orde is in geval van dienstverlening aan leerlingen die (vermoedelijk) te maken hebben met huiselijk geweld of kindermishandeling;
- Van de medewerkers die werkzaam zijn bij de J.H. Donnerschool wordt op basis van deze verantwoordelijkheid verwacht dat zij in alle contacten met leerlingen en ouders/verzorgers attent zijn op signalen die kunnen duiden op huiselijk geweld of kindermishandeling en dat zij effectief reageren op deze signalen;
- Van de medewerkers wordt eveneens verwacht dat zij de verplichte cursus en vervolgcursussen hebben gevolgd bij 'Augeo' m.b.t. de Meldcode huiselijk geweld en kindermishandeling.
- De J.H. Donnerschool stelt een meldcode vast, zodat de medewerkers die binnen de J.H. Donnerschool werkzaam zijn, weten welke stappen van hen worden verwacht bij signalen van huiselijk geweld of kindermishandeling;
- De J.H. Donnerschool legt in deze code vast op welke wijze zij de medewerkers bij deze stappen ondersteunt;
- Onder *huiselijk geweld* wordt verstaan: (dreigen met) geweld, op enigerlei locatie, door iemand uit de huiselijke kring, waarbij onder geweld wordt verstaan: de fysieke, seksuele of psychische aantasting van de persoonlijke integriteit van het slachtoffer, daaronder ook begrepen ouderenmishandeling, eengerelateerd geweld en vrouwelijke genitale verminking (meisjesbesnijdenis). Tot de huiselijke kring van het slachtoffer behoren: (ex)partners, gezinsleden, familieleden en huisgenoten;
- Onder *kindermishandeling* wordt verstaan: iedere vorm van een voor een minderjarige bedreigende of gewelddadige interactie van fysieke, psychische of seksuele aard, die de ouders of andere personen ten opzichte van wie de minderjarige in een relatie van afhankelijkheid of van onvrijheid staat, actief of passief opdringen, waardoor ernstige schade wordt berokkend, of dreigt te worden berokkend aan de minderjarige in de vorm van fysiek of psychisch letsel, daaronder ook begrepen eengerelateerd geweld en vrouwelijke genitale verminking;
- Onder *medewerker* in deze code wordt verstaan: de medewerker die voor de J.H. Donnerschool werkzaam is en die in dit verband aan leerlingen van de basisschool zorg, begeleiding, of een andere wijze van ondersteuning biedt;
- Onder *leerling* in deze code wordt verstaan: de leerling aan wie de medewerker zijn professionele diensten verleent.

In deze meldcode wordt meegenomen:

- Wet Maatschappelijke Ondersteuning (WMO);
- Wet op de Jeugdzorg (WOP);
- Algemene Verordening Gegevensbescherming (AVG);
- Wet op het Primair Onderwijs (WPO);
- Wet op Expertise Centra (WEC);
- Privacyreglement van J.H. Donnerschool

## 2. Route bij signalen van huiselijk geweld en kindermishandeling

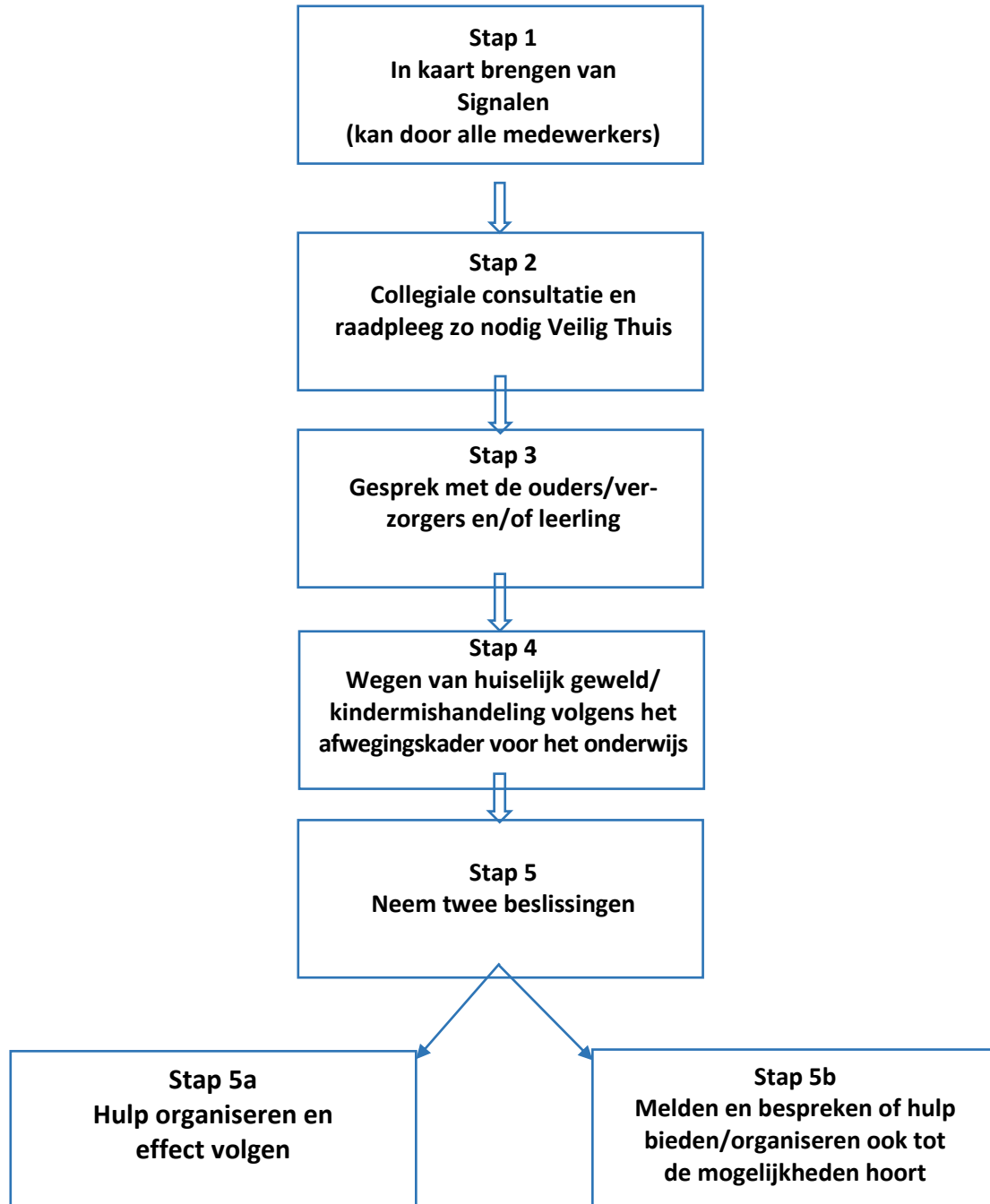

### 3. Wie zijn de aandachtsfunctionarissen?

De aandachtsfunctionarissen op de J.H. Donnerschool zijn de schoolmaatschappelijk werkers.

Voor locatie VSO en SO De Glind: Mevr. F. (Felice) Doppenberg

Voor locatie Hilversum: Mevr. L. (Lucie) Graus.

Bij afwezigheid is het aanspreekpunt op de locaties de locatiedirecteur.

Aanwezigheid aandachtsfunctionarissen:

- Locatie SO De Glind  
Mevr. F. (Felice) Doppenberg: maandag, dinsdag, woensdag, donderdag, vrijdag.  
Dhr. D.J. (Dirk Jan) de Jong: bij afwezigheid aandachtsfunctionaris
- Locatie VSO De Glind:  
Mevr. Mevr. F. (Felice) Doppenberg: maandag, dinsdag, woensdag, donderdag, vrijdag.  
Dhr. T.J. (Tjeert Jan) Bosman: bij afwezigheid aandachtsfunctionaris
- Locatie SO Hilversum:  
Mevr. L. (Lucie) Graus: dinsdag, woensdag, donderdag.  
Mevr. S. (Suzanne) Dukel: maandag en vrijdag en bij afwezigheid aandachtsfunctionaris.

#### 4. Stappen bij signalen van huiselijk geweld en kindermishandeling

##### Stap 1: In kaart brengen van signalen

- Observeer, leg signalen, contacten over de signalen en de stappen die worden gezet objectief en feitelijk vast in het leerlingvolgsysteem Parnassys of Somtoday.
- Vermeld de bron als informatie van derden wordt vastgelegd.

##### Stap 2: Collegiale consultatie en raadpleeg zo nodig Veilig Thuis

- Consulteer de aandachtsfunctionaris. Binnen de J.H. Donnerschool is dit in principe de schoolmaatschappelijk werker en bij afwezigheid de locatiedirecteur (zie Hoofdstuk 3).
- Informeer de commissie van begeleiding (CvB) en/of het zorgteam.
- Informeer het zorgadviesteam (ZAT) alleen voor De Glind en anoniem als ouders nog niet zijn geïnformeerd
- Overleg bilateraal met CvB en jeugdarts, sociaal verpleegkundige of andere betrokkenen bijv. leerplichtambtenaar
- De aandachtsfunctionaris consulteert zo nodig (anoniem) Veilig Thuis.

##### Stap 3: Gesprek met de ouders/verzorgers en/of leerling

- De leerkracht en/of aandachtsfunctionaris heeft een gesprek met de ouders/verzorgers en/of leerling tenzij jouw veiligheid of die van de leerling in gevaar kan komen. In dat geval direct melden en overleggen met Veilig Thuis.
  - Deel de zorg;
  - Verzamel informatie;
  - Motiveer voor inzet hulpverlening;
  - Geef informatie over het proces;
  - De CvB overweegt registratie in de Verwijsindex Risicjongeren (VIR).

##### Stap 4: Wegen van huiselijk geweld/kindermishandeling volgens het afwegingskader voor het onderwijs

- De aandachtsfunctionaris en de CvB wegen het risico op huiselijk geweld en kindermishandeling en de aard en ernst van dit geweld. Het afwegingskader voor het onderwijs ondersteunt het besluit van school om zelf hulp te organiseren of een melding te doen bij Veilig Thuis.
- De aandachtsfunctionaris vraagt bij twijfel altijd advies aan Veilig Thuis.

##### Stap 5 : Neem twee beslissingen

###### Stap 5a: Hulp organiseren en effect volgen

- De aandachtsfunctionaris bespreekt de zorgen met de ouders/verzorgers en leerling;
- De aandachtsfunctionaris informeert betrokkenen over de vervolgstappen;
- De CvB ondersteunt het organiseren van de benodigde hulp voor ouders/verzorgers en leerling;
- De CvB volgt of ouders/verzorgers en/of leerling de hulp ontvangen en aanvaarden.
- De CvB volgt de effecten van de hulp;
- De aandachtsfunctionaris doet alsnog melding als de hulp niet leidt tot duurzame veiligheid en welzijn van alle betrokkenen.

###### Stap 5b: Melden en bespreken of hulp bieden of organiseren ook tot de mogelijkheden behoort

- De aandachtsfunctionaris heeft voordat hij een melding doet contact met de ouders/verzorgers en/of leerling over de melding tenzij er concrete aanwijzingen zijn dat de veiligheid van één van de betrokkenen in gevaar is;
- De aandachtsfunctionaris informeert betrokkenen over de vervolgstappen;

- Het melden bij Veilig Thuis is noodzakelijk als er sprake is van:
  - acute onveiligheid
  - structurele onveiligheid
  - de school zelf in onvoldoende mate effectieve hulp kan bieden of kan organiseren



## 5. Verantwoordelijkheden van de J.H. Donnerschool

Om het voor medewerkers mogelijk te maken om in een veilig werkklimaat huiselijk geweld en kindermishandeling te signaleren en om de stappen van de meldcode te zetten, draagt de J.H. Donnerschool er zorg voor dat:

- de directie, het bevoegd gezag en/of leidinggevendend:
  - de meldcode opnemen in het zorgbeleid en/of veiligheidsbeleid van de organisatie;
  - een aandachtsfunctionaris huiselijk geweld en kindermishandeling aanstellen;
  - deskundigheidsbevordering opnemen in het scholingsplan;
  - regelmatig trainingen en andere vormen van deskundigheidsbevordering aanbieden aan medewerkers, zodat medewerkers voldoende kennis en vaardigheden ontwikkelen en ook op peil houden voor het signaleren van huiselijk geweld en kindermishandeling en voor het zetten van de stappen van de code;
  - de meldcode laat aansluiten op de werkprocessen binnen de organisatie;
  - de meldcode laat aansluiten op de zorgstructuur van de organisatie;
  - ervoor zorgen dat er voldoende deskundigen intern en extern beschikbaar zijn om de medewerkers te kunnen ondersteunen bij het signaleren en het zetten van de stappen van de meldcode;
  - de werking van de meldcode regelmatig evalueren en zo nodig acties in gang zetten om de toepassing van de meldcode te optimaliseren;
  - binnen de organisatie en in de kring van ouders bekendheid geven aan het doel en de inhoud van de meldcode;
  - afspraken maken over de wijze waarop de J.H. Donnerschool zijn medewerkers zal ondersteunen als zij door ouders in of buiten rechte worden aangesproken op de wijze waarop zij de meldcode toepassen;
  - afspraken maken over de wijze waarop de J.H. Donnerschool de verantwoordelijkheid opschaaft indien de signalering en verwijzing voor een leerling stagneert;
- het bevoegd gezag eindverantwoordelijkheid draagt voor de uitvoering van de meldcode.
- de schoolmaatschappelijk werker:
  - als aandachtsfunctionaris huiselijk geweld en kindermishandeling is aangesteld;
  - als vraagbaak functioneert binnen de organisatie voor algemene informatie over (de meldcode) kindermishandeling;
  - signalen herkent die kunnen wijzen op kindermishandeling of huiselijk geweld;
  - kennis heeft van de stappen volgens de meldcode;
  - taken vaststelt van een ieder (wie doet wat en wanneer) en deze in de meldcode vastlegt;
  - de sociale kaart in de meldcode invult;
  - deelneemt aan het zorgadviesteam;
  - de aansluiting van de meldcode op de werkprocessen uitvoert;
  - de aansluiting van de meldcode op de zorgstructuur uitvoert;
  - samenwerkingsafspraken vastlegt met ketenpartners in de meldcode (sociale kaart);
  - de uitvoering van de meldcode coördineert bij een vermoeden van huiselijk geweld en/of kindermishandeling;
  - waakt over de veiligheid van de leerling bij het nemen van beslissingen;
  - zo nodig contact opneemt met Veilig Thuis voor advies of melding;
  - de genomen stappen evalueert met betrokkenen;
  - toeziet op zorgvuldige omgang met de privacy van het betreffende gezin;
  - toeziet op dossiervorming en verslaglegging.

- de (vak-) leerkracht, leerkrachtondersteuner en/of remedial teacher:
  - signalen herkent die kunnen wijzen op kindermishandeling of huiselijk geweld;
  - overlegt met de aandachtsfunctionaris en/of CvB bij zorg over een leerling aan de hand van waargenomen signalen die kunnen wijzen op kindermishandeling of huiselijk geweld;
  - afspraken uitvoert die zijn voortgekomen uit het overleg met de aandachtsfunctionaris en/of CvB of andere betrokkenen, zoals observeren of een gesprek met de ouder;
  - de resultaten bespreekt van deze ondernomen stappen met de aandachtsfunctionaris en/of CvB of andere betrokkenen.
  
- de directie, de leidinggevende en de medewerkers zijn niet verantwoordelijk voor:
  - het vaststellen of er al dan niet sprake is van kindermishandeling of huiselijk geweld;
  - het verlenen van professionele hulp aan ouders of leerlingen (begeleiding).

Het Nederlands Jeugdinstituut (NJI) heeft 'Competenties in relatie tot kindermishandeling' opgesteld. Dit document geeft aan welke competenties nodig zijn om adequaat binnen school te kunnen signaleren en handelen. De competenties worden per functie beschreven.

## Sociale kaart van de J.H. Donnerschool locatie Hilversum

**Organisatie : Politie alarmnummer (bij noodsituaties)**

Telefoonnummer : 112

**Organisatie : Jeugdzorg crisisdienst**

Telefoonnummer : 088-7778000

**Organisatie : Veilig Thuis**

Contactpersoon :

Adres : Burgemeester de Bordesstraat 80, 1404 GZ Bussum

Telefoonnummer : 0800-2000

E-mailadres : veiligthuis@regiogenv.nl /

**Organisatie : De Jeugd- & Gezinsbeschermers**

Contactpersoon :

Adres : Oude Torenstraat 1, 1211 BV Hilversum

Telefoonnummer : 088-7778000

E-mailadres : info@dejeugdengezinsbeschermers.nl

**Organisatie : GGZ Centraal**

Contactpersoon :

Adres : Laan van de Heelmeesters 2, 1211 MS Hilversum

Telefoonnummer : 035 655 7555

E-mailadres :

**Organisatie : Jeugdgezondheidszorg**

Contactpersoon :

Adres : Burgemeester de Bordesstraat 80, 1404 GZ Bussum

Telefoonnummer : 035-6926444

E-mailadres : info@regiogv.nl

**Organisatie : Sociaal Plein**

Contactpersoon :

Adres : Wilhelminastraat 1-19, 1211 RH Hilversum

Telefoonnummer : 035-6292555

E-mailadres : www.hilversum.nl/sociaalplein

**Organisatie : Toegangsteam jeugd gemeente Laren, Huizen, Blaricum, Eemnes**

Contactpersoon :

Adres : Raadhuis, Eemnesserweg 19 in Laren

Telefoonnummer : 035-5281247

E-mailadres : wmoloketlaren@laren.nl

**Organisatie : Stichting De Bascule, Regio Gooi en Vecht**

Contactpersoon :

Adres : Laapersboog 11, 1213 VC Hilversum

Telefoonnummer : 020-8901000

E-mailadres : info@debascule.com

**Organisatie** : **Youké**  
Contactpersoon :  
Adres : Oude Torenstraat 3, 1211 BV Hilversum  
Telefoonnummer : 035-6285046  
E-mailadres : info@youké.nl

**Organisatie** : **MEE**  
Contactpersoon :  
Adres : Oude Torenstraat 45, 1211 BV Hilversum  
Telefoonnummer : 035-6230339 algemeen nummer 0900-6336  
E-mailadres : info@mee-ugv.nl

**Organisatie** : **RIBW**  
Contactpersoon :  
Adres : Postbus 463, 1270 AL Huizen  
Telefoonnummer : 035-6993240  
E-mailadres :

**Organisatie** : **Politie Hilversum**  
Contactpersoon :  
Adres : Groest 69, 1211 EA Hilversum  
Telefoonnummer : 0900-8844  
E-mailadres :

## Sociale kaart van de J.H. Donnerschool locaties SO en VSO De Glind

**Organisatie** : **Politie alarmnummer (bij noodsituaties)**  
Telefoonnummer : 112

**Organisatie** : **Politie Barneveld/ De Glind**  
Contactpersoon :  
Telefoonnummer : 0900-8844  
Adres : Nijkerkerweg119, 3771 Barnveld

**Organisatie** : **Jeugdzorg crisisdienst**  
Telefoonnummer : 088-7778000

**Organisatie** : **Veilig Thuis**  
Telefoonnummer : 0900-1262626 ( voor Professionals)  
: 0900-2000 ( voor iedereen)  
E-mailadres : [www.voor een veiligthuis.nl](http://www.voor een veiligthuis.nl)

**Organisatie** : **De Raad voor de Kinderbescherming**  
Adres : Nieuwe Stationsstraat 20, 6811 KS Arnhem  
Telefoonnummer : 026-3226555

**Organisatie** : **CJG Barneveld**  
Adres : Bouwheerstraat 52, 3772 AL Barneveld  
Telefoonnummer : 0342-414816  
E-mailadres : [info@cjgbarneveld.nl](mailto:info@cjgbarneveld.nl)

**Organisatie** : **Jeugdbescherming Gelderland**  
Adres : Oude Bennekomseweg 3, postbus 661, 6710 BR Ede  
Telefoonnummer : 088-7121212

**Organisatie** : **SAVE; regio Amersfoort**  
Adres : Stadsring 179, 3817 BA Amersfoort  
Telefoonnummer : 033-4226000

**Organisatie** : **Save; regiokantoor Foodvalley**  
Adres : Buurtlaan Oost 62,3902 DB Veenendaal  
Telefoonnummer : 030-6007700

**Organisatie** : **Jeugdbescherming Gelderland**  
Adres : Oude Bennekomseweg 3, postbus 661, 6710 BR Ede  
Telefoonnummer : 088-7121212

**Organisatie** : **Jeugdbescherming Leger des Heils Lelystad.**  
Adres : De Meent 2, 8224 BR Lelystad  
Telefoonnummer : 0320-295300

**Organisatie** : **WSG**  
Adres : Bijlmerdreef 101,1102 Amsterdam  
Telefoonnummer : 088-5260000

Email : info@wsg.nu

**Organisatie** : **Karakter kinder en jeugdpsychiatrie.**

Adres : Hora laan 5, 6717 LX Ede

Telefoonnummer : 0318-676611

**Organisatie** : **GGZ Bosman**

Adres : Gildenstraat 15, 3816 RG Nijkerk

Telefoonnummer : 033-7503450

**Organisatie** : **GGZ Central/Fornhese**

Adres : Utrechtseweg 266, 3818 EW Amersfoort

Telefoonnummer : 033-4603500

**Organisatie** : **Eleos**

Amersfoort : 088-8920040

Barneveld : 088-8920040

Ede : 088-8920050

**Organisatie** : **Youké**

Telefoonnummer : 088-1705000

**Organisatie** : **Wijkteams;**

**Meest contact** : **Sociaal team Leusden**

Adres : Larikslaan 2, 3833 AM Leusden

Telefoonnummer : 033-3034444

Email : info@larikslaan2.nl

Deze sociale kaart invullen met de organisatie specifieke samenwerkingspartners. Indien mogelijk ook een contactpersoon invullen.

**Organisatie** :  
Contactpersoon :  
Adres :  
Telefoonnummer :  
E-mailadres :

**Organisatie** :  
Contactpersoon :  
Adres :  
Telefoonnummer :  
E-mailadres :

**Organisatie** :  
Contactpersoon :  
Adres :  
Telefoonnummer :  
E-mailadres :

**Organisatie** :  
Contactpersoon :  
Adres :  
Telefoonnummer :  
E-mailadres :

**Organisatie** :  
Contactpersoon :  
Adres :  
Telefoonnummer :  
E-mailadres :

**Organisatie** :  
Contactpersoon :  
Adres :  
Telefoonnummer :  
E-mailadres :

---

## COLOFON

---

J.H. Donnerschool, locatie SO en VSO De Glind  
Aandachtsfunctionaris: Mevr. F. (Felice) Doppenberg  
Schoonderbekerweg 45  
3794 NA De Glind  
t. 0342-452044  
m. [info@donnerschool.nl](mailto:info@donnerschool.nl)  
**[www.donnerschool.nl](http://www.donnerschool.nl)**

Locatie J.H. Donnerschool, SO Hilversum  
Aandachtsfunctionaris: Mevr. L. (Lucie) Graus  
Lopes Diaslaan 2  
1222BW Hilversum  
t. 035-6288406  
m. [hilversum@donnerschool.nl](mailto:hilversum@donnerschool.nl)  
**[www.donnerschool.nl](http://www.donnerschool.nl)**